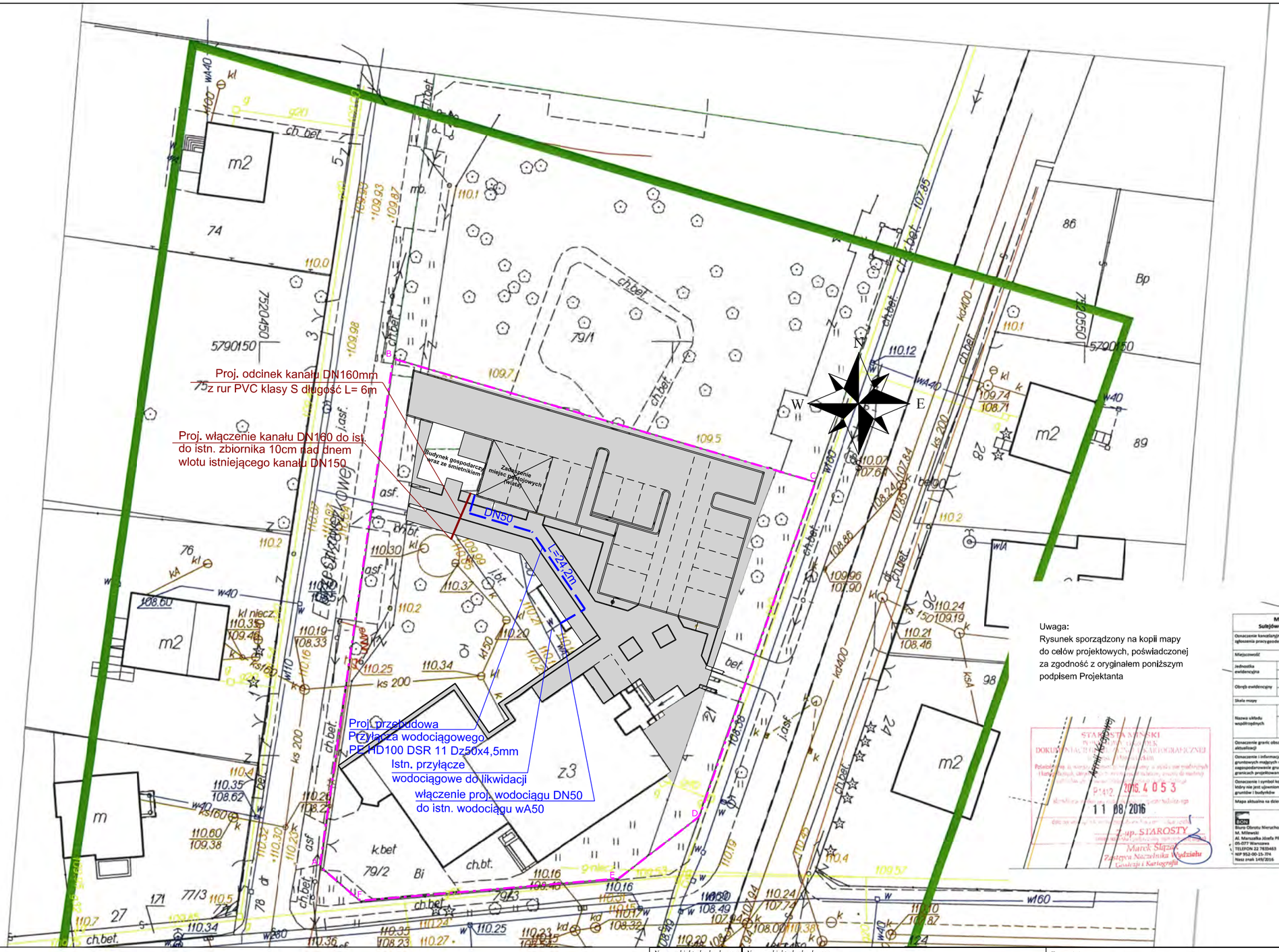


Uwaga:
Rysunek sporządzony na kopii mapy do celów projektowych, poświadczonej za zgodność z oryginałem poniższym podpisem Projektanta

LEGENDA:

A B C D

Linia rozgraniczająca teren inwestycji
- obszar objęty pozwoleniem na budowę

ELEMENTY PLANU SYTUACYJNEGO

1420/5 — Granica ewidencji gruntów
Istniejący numer działki na mapie zasadniczej

projektowana sieć wodna

projektowana kanalizacja

URZĄDZENIA ELEKTROENERGETYCZNE

eSN — Istniejąca linia energetyczna ziemna
Istniejąca linia energetyczna napowietrzna

WODOCIĄGI

ø40 — Istniejący wodociąg

GAZ

g4500 — Istniejący gazociąg

KANALIZACJA

ks200 — Istniejąca kanalizacja sanitarna
kd — Istniejąca kanalizacja deszczowa

| Numer obiektu budowlanego: | Nazwa obiektu budowlanego: | | |
|---|---|---|---|
| D.1 | | | |
| Branża: | Wodno-kanalizacyjna | | |
| Tytuł rysunku: | Plan sytuacyjny | | |
| Funkcja | Tytuł, imię i nazwisko | Nr uprawnień/specjalność | Podpis |
| Projektant branżowy: | Inż. Mariusz Borzym | MAZ/0056/POOS/12 Sanitarna | |
| Sprawdzajacy: | mgr inż. Piotr Modrakowski | MAZ/0422/POOS/09 Sanitarna | |
| | | | |
| Data oprac.: 01.2017 | Skala: 1:500 | Rewizja: 1 | Nr rysunku: 1 |

Zamawiający
Samodzielny Publiczny Zakład Opieki Zdrowotnej w Sulejówku
Ul. Idzikowskiego 7B
05-071 Sulejówek Miłosna

Jednostka projektowa
Generalny Projektant:
ARP Projekt Wiesław Paulski
Ul. Starzyńskiego 14B
05-075 Warszawa – Wesoła

Stadium : Projekt Budowlany

Umowa nr: 156/2016

Zamierzenie budowlane:
Zagospodarowanie działki nr ewid. 79/2 z obrębu 20 przy ul. Armii Krajowej 21 - teren Przychodni Miejskiej nr 2 w Sulejówku